

DENTS NATURELLES

BROSSAGE DES DENTS : 2 FOIS PAR JOUR



2 MIN

Carte 1

1. Préparer le résident :

- le protéger avec une serviette



- appliquer un corps gras sur les lèvres (si nécessaire)

si Oxygène

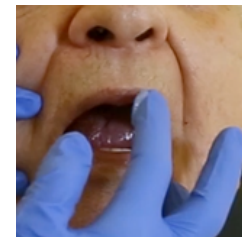

- 3.** Demander au résident de cracher le surplus de dentifrice (si possible) dans un haricot ou dans le lavabo

Pas d'obligation de rincer la bouche après le brossage

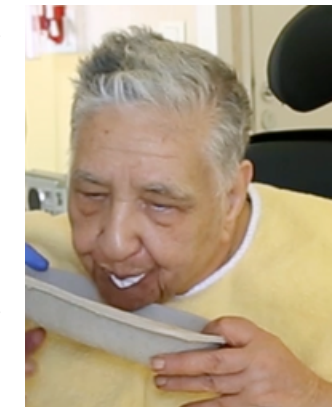

- 2.** Brosser les dents avec une brosse à dents à poils souples et un dentifrice fluoré 1500 ppm (quantité d'un petit pois)



Placer la tête de la brosse à dents à un angle de 45° avec la gencive et effectuer un mouvement circulaire en allant du "rose" vers le "blanc".

- 4.** Rincer la brosse à dents à l'eau et la laisser sécher à l'air à la verticale



Matériel nécessaire

BROSSE À DENTS À POILS SOUPLES, DENTIFRICE FLUORÉ À 1 500 PPM, GANTS, BASSIN RÉNIFORME

1. Informer le référent de tout changement dans le comportement lors du brossage ou de l'état de santé bucco-dentaire du résident ;
2. Utiliser au besoin un bassin réniforme pour faire cracher le résident ;
3. Éviter de donner, entre les repas, des aliments et des boissons sucrés ;
4. La brosse à dents électrique peut être utilisée si acceptée par le résident.

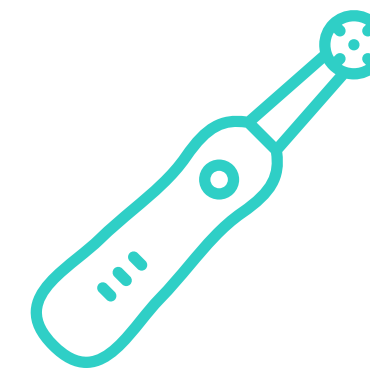

Remplacer la brosse à dents tous les 3 mois :

Date

Date

Date

Date

Commentaires
personnalisés

Adapté des cartes développées par le MSSS du Québec et validé par les équipes et partenaires de





DENTS NATURELLES + PROTHÈSES DENTAIRES

BROSSAGE DES DENTS : 2 FOIS PAR JOUR 

1. Préparer le résident :

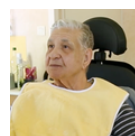
- le protéger avec une serviette



- appliquer un corps gras sur les lèvres (si nécessaire).  si oxygène

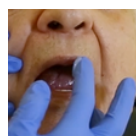

2. Demander et/ou aider le résident à enlever ses prothèses dentaires



3. Brosser les dents avec une brosse à dents à poils souples et un dentifrice fluoré 1500 ppm (quantité d'un petit pois)

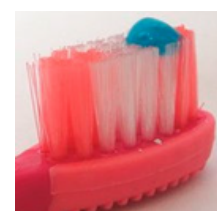

Placer la tête de la brosse à dents à un angle de 45° avec la gencive et effectuer un mouvement circulaire en allant du "rose" vers le "blanc".

4. Demander au résident de cracher le surplus de dentifrice (si possible) dans un haricot ou dans le lavabo

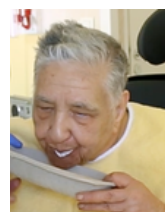

Pas d'obligation de rincer la bouche après le brossage

Carte 2

NETTOYAGE DES

PROTHÈSES DENTAIRES :

1 FOIS PAR JOUR



1. Placer un essuie-main ou remplir le lavabo partiellement d'eau

2. Brosser toutes les surfaces des prothèses dentaires avec une brosse à prothèses et du savon neutre.

Rincer abondamment à l'eau les prothèses



3. Rincer la boîte à prothèses à l'eau une fois par jour et la nettoyer une fois par semaine

4. Retirer les prothèses la nuit et les mettre humides dans la boîte à prothèses

5. Rincer les brosses à l'eau et la laisser sécher à l'air à la verticale



Matériel nécessaire

**BROSSE À DENTS À POILS SOUPLES, DENTIFRICE FLUORÉ À 1 500 PPM, GANTS, BASSIN RÉNIFORME
BROSSE À PROTHÈSES, SAVON DOUX, BOITE À PROTHÈSES, ESSUIE-MAINS**

1. Informer le référent de tout changement dans le comportement lors du brossage ou de l'état de santé bucco-dentaire du résident ;
2. Rincer les prothèses à l'eau après chaque repas
3. Utiliser au besoin un bassin réniforme pour faire cracher le résident ;
4. Éviter de donner, entre les repas, des aliments et des boissons sucrés ;
5. La brosse à dents électrique peut être utilisée si acceptée par le résident.



Remplacer la brosse à
dents tous les 3 mois :

Date

Date

Date

Date

Commentaires
personnalisés

Adapté des cartes développées par le MSSS du
Québec et validé par les équipes et partenaires
de



PROTHÈSES DENTAIRES SANS DENTS NATURELLES

BROSSAGE DES MUQUEUSES : 2 FOIS PAR JOUR  

1. Préparer le résident :
 - le protéger avec une serviette

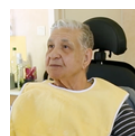

- appliquer un corps gras sur les lèvres (si nécessaire).  si oxygène



2. Demander et/ou aider le résident à enlever ses prothèses dentaires

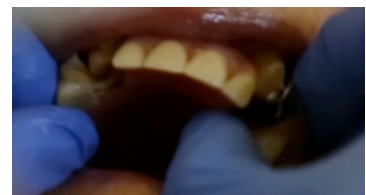

3. Nettoyer les muqueuses à l'aide d'une compresse ou d'un batonnet mousse étoile et un bain de bouche anti-septique sans alcool

4. Demander au résident de cracher le surplus de salive (si possible) dans un haricot ou dans le lavabo



5. Rincer la brosse à dents et la brosse à prothèses à l'eau et la laisser sécher à l'air à la verticale



**NETTOYAGE DES
PROTHÈSES DENTAIRES :**

Carte 3

1 FOIS PAR JOUR



1. Placer un essuie-main ou remplir le lavabo partiellement d'eau

2. Brosser toutes les surfaces des prothèses dentaires avec une brosse à prothèses et du savon neutre.

Rincer abondamment à l'eau les prothèses



3. Rincer la boîte à prothèses à l'eau une fois par jour et la nettoyer une fois par semaine

4. Retirer les prothèses la nuit et les mettre humides dans la boîte à prothèses sèche. (Ne pas laisser tremper dans l'eau)

Matériel nécessaire

BATONNET MOUSSE ETOILE, BAIN DE BOUCHE ANTISEPTIQUE SANS ALCOOL, GANTS, BASSIN RÉNIFORME, BROSSE À PROTHÈSES, SAVON DOUX, BOITE À PROTHÈSES, ESSUIE-MAINS

1. Informer le référent de tout changement dans le comportement lors du brossage ou de l'état des prothèses dentaires du résident ;
2. Rincer les prothèses à l'eau après chaque repas
3. Utiliser au besoin un bassin réniforme pour faire cracher le résident ;
4. Éliminer le surplus de salive avec une compresse chez les résidents qui ont de la difficulté à cracher



Remplacer la brosse à prothèses :

Date

Date

Date

Date

Commentaires personnalisés

Adapté des cartes développées par le MSSS du Québec et validé par les équipes et partenaires de



NI DENTS NATURELLES NI PROTHÈSES DENTAIRES

Carte 4

BROSSAGE DES MUQUEUSES : 2 FOIS PAR JOUR

1. Préparer le résident :

- le protéger avec une serviette
- appliquer un corps gras sur les lèvres (si nécessaire).

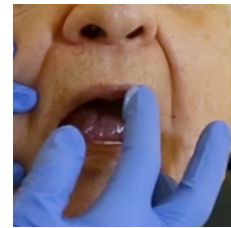

 si Oxygène

- ### 3. Demander au résident de cracher le surplus de salive (si possible) dans un haricot ou dans le lavabo

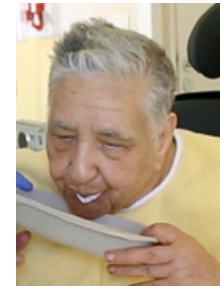

- ### 2. Brosset les muqueuses avec une brosse à dents à poils souples et un bain de bouche anti-septique sans alcool. Des bâtonnets non imprégnés ou des compresses peuvent aussi être utilisés en fonction de l'acceptation du patient.

- ### 4. Rincer les brosses à l'eau et la laisser sécher à l'air à la verticale



Matériel nécessaire

BROSSE À DENTS À POILS SOUPLES, BAIN DE BOUCHE ANTI-SEPTIQUE SANS ALCOOL, GANTS, BASSIN RÉNIFORME, BÂTONNETS NON IMPRÉGNÉS, COMPRESSES

1. Informer le référent de tout changement dans le comportement lors du brossage ou de l'état de santé buccale du résident ;
2. Utiliser au besoin un bassin réniforme pour faire cracher le résident ;
3. Éliminer le surplus de salive avec une compresse chez les résidents qui ont de la difficulté à cracher



Commentaires
personnalisés

Adapté des cartes développées par le MSSS du Québec et validé par les équipes et partenaires de



PROTHÈSES DENTAIRES AMOVIBLES SUR IMPLANTS

**BROSSAGE DES MUQUEUSES ET
DES PILIERS DES IMPLANTS**

2 FOIS / JOUR 

Carte 5.1

1. Préparer le résident :

- le protéger avec une serviette
- appliquer un corps gras sur les lèvres (si nécessaire)

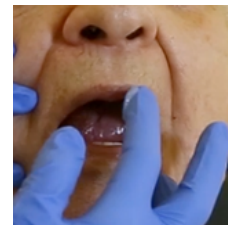
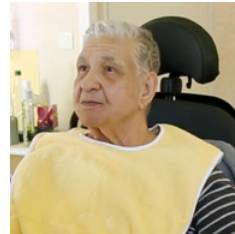

 si Oxygène

2. Demander et/ou aider le résident à enlever ses prothèses dentaires



3. Réaliser le nettoyage de la prothèse comme une prothèse classique

4. Brosser les piliers des implants avec une brosse à dents à poils souples et un bain de bouche antiseptique sans alcool



Nettoyer les espaces entre les piliers des implants avec une brossette interdentaire

6. Rincer la brosse à dents et la brossette interdentaire à l'eau et les laisser sécher à l'air à la verticale



5. Demander au résident de cracher le surplus de salive (si possible) dans un haricot ou dans le lavabo



Matériel nécessaire

BROSSE À DENTS À POILS SOUPLES, BAIN DE BOUCHE ANTI-SEPTIQUE SANS ALCOOL, GANTS, BASSIN RÉNIFORME, BROSSE À PROTHÈSES, SAVON DOUX, BOITE À PROTHÈSES, ESSUIE-MAINS

1. Informer le référent de tout changement dans le comportement lors du brossage ou de l'état de santé bucco-dentaire du résident ainsi que de ses prothèses dentaires ;
2. Rincer les prothèses à l'eau après chaque repas
3. Utiliser au besoin un bassin réniforme pour faire cracher le résident ;
4. Éliminer le surplus de salive avec une compresse chez les résidents qui ont de la difficulté à cracher



Remplacer la brosse à dents tous les 3 mois :

Date

Date

Date

Date

Commentaires personnalisés

Adapté des cartes développées par le MSSS du Québec et validé par les équipes et partenaires de



PROTHÈSES DENTAIRES FIXES SUR IMPLANTS

**BROSSAGE DES MUQUEUSES ET
DES PILIERS DES IMPLANTS**

2 FOIS / JOUR 

Carte 5.2

1. Préparer le résident :

- le protéger avec une serviette
- appliquer un corps gras sur les lèvres (si nécessaire)

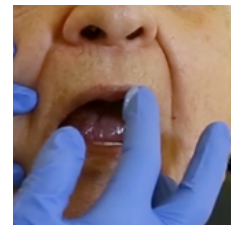
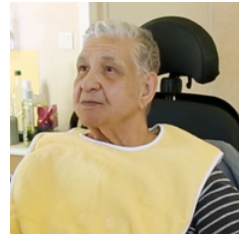

⚠ si Oxygène

- ## 2. Brosser les espaces avant et arrière des piliers des implants, la gencive ainsi que les prothèses avec une brosse à dents à poils souples et un bain de bouche antiseptique sans alcool ou un dentifrice peu abrasif.

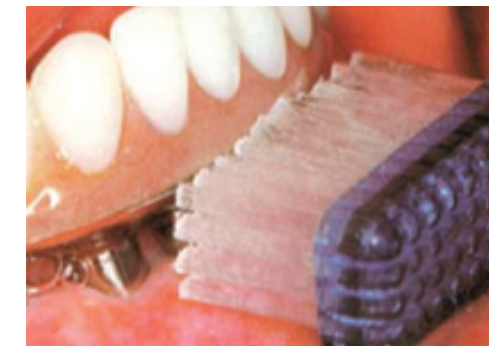

Nettoyer les espaces entre les piliers des implants et la surface sous la prothèse en effectuant un mouvement de "va et vient" avec une brossette interdentaire

- ## 3. Demander au résident de cracher le surplus de salive (si possible) dans un haricot ou dans le lavabo



- ## 4. Rincer la brosse à dents et la brossette interdentaire à l'eau et les laisser sécher à l'air à la verticale



Matériel nécessaire

BROSSE À DENTS À POILS SOUPLES, BAIN DE BOUCHE ANTI-SEPTIQUE SANS ALCOOL, GANTS, BASSIN RÉNIFORME

1. Informer le référent de tout changement dans le comportement lors du brossage ou de l'état de santé buccale du résident ;
2. Utiliser au besoin un bassin réniforme pour faire cracher le résident ;
3. La brosse à dents électrique peut être utilisée si acceptée par le résident.
4. Éliminer le surplus de salive avec une compresse chez les résidents qui ont de la difficulté à cracher



Remplacer la brosse à dents tous les 3 mois :

Date

Date

Date

Date

Commentaires personnalisés

Adapté des cartes développées par le MSSS du Québec et validé par les équipes et partenaires de



PATIENTS DYSPHAGIQUES : PRÉCAUTIONS À PRENDRE

LORS DES SOINS D'HYGIÈNE QUOTIDIENS DE LA BOUCHE

EN FONCTION DE
LA CARTE DU
RÉSIDENT

1.

Faire asseoir le résident
bien droit



ou faire coucher le résident
sur le côté

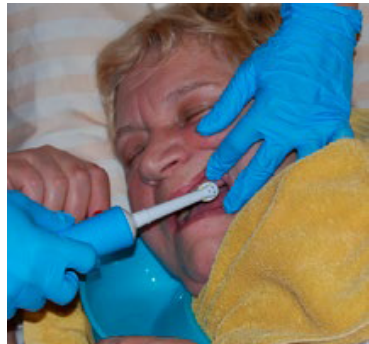

TOUJOURS garder la tête du résident
légèrement penchée vers l'avant

2. Dégager la langue et la cavité orale si
prothèse amovible.

3. Eviter les dentifrices qui contiennent
un agent moussant

4. Eliminer le surplus de dentifrice ou
de salive avec une compresse ou
faire cracher le résident dans le
bassin réniforme ou dans le lavabo



